APPROVED BY
Šiaulių valstybinė kolegija Council
Resolution No. KTN-14 on 31 August 2026
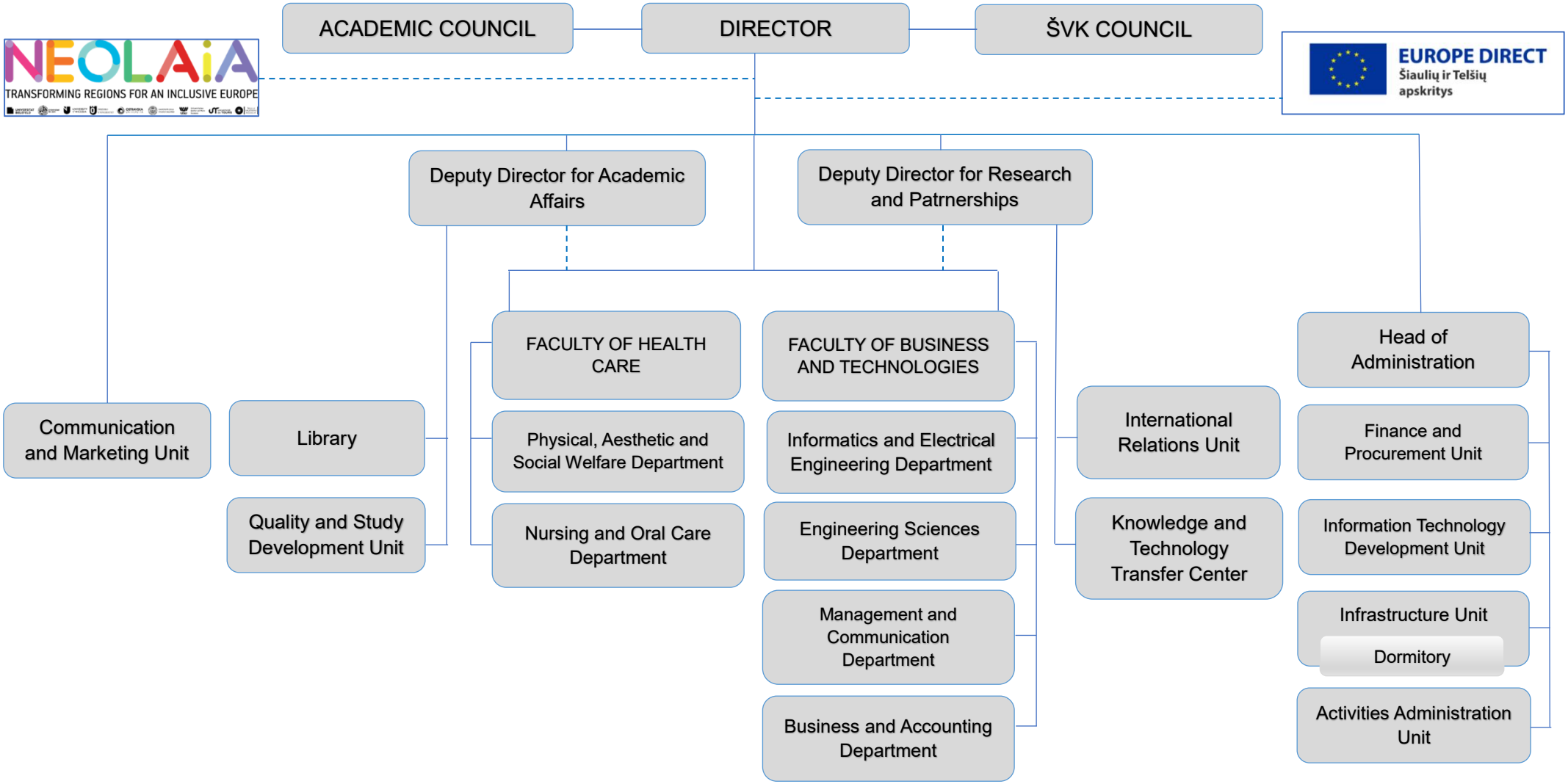
STRUCTURE OF ŠIAULIŲ VALSTYBINĖ KOLEGIJA